Bonjour à toutes et à tous

Vu la densité de l'actualité, je n'attends pas la fin du mois pour vous adresser cet envoi n°27, certaines dates sont déjà en cours ou dépassées ! :
18 mars 2017 - Et bien voilà, les dés en sont jetés, nous savons désormais face à qui nous allons avoir à faire ...
11=2, le chiffre de la dualité, ça promet, il va nous falloir être sacrément lucides car que nous le voulions ou non, nous allons toutes et tous être impacté-e-s dans note quotidien par la personne qui sera élue le 6 mai et les conséquences de sa politique ... nous n'avons plus qu'à faire en sorte que ce soit une bonne nouvelle ...
l'avenir sera - entre autre - celui pourle/laquelle nous aurons voté !

Rassurez vous il n'y a pas que de la politique, ...

Parmi les nombreuses bonnes nouvelles du moment, des Coups decœur plus nombreux eux aussi, que vous découvrirez déjà dans les 2 pages du sommaire (D= Diapo).
Ne cliquez pas dans l'image ci-dessous, il vous faut aller dans le fichier joint en tête du message pour y accéder

Pour faciliter la lecture et mettre en valeur les images, j'ai essayé dans ce nouvel envoi de ne sélectionner qu'un minimum de référence-liens par diapo sur le même sujet ; la conséquence est qu'il y a un peu plus de diapos … et 2 pages de sommaire !
Autre conseil pratique : lorsque vous êtes sur la page / PDF Google drive, vous tirerez le meilleur des images en cliquant sur « ouvrir avec » Google slide. Le téléchargement est parfois un peu long selon votre capacité de débit/réception – mais c'est plus facile pour naviguer et accéder aux liens Bonne lecture et belles découvertes -

Sommaire

D4 à 11 – AVOIR DU DISCERNEMENT :
Entretiens ***Coup de cœur*** avec **Etienne Chouard,** agir sur la cause des cause / A propos de discernement / **Charles Gave**, La fin de la zone euro et la controverse de **François Asselineau**, deux visions honnêtes / Tancrède Ramonet **NI DIEU NI MAÎTRE,** sur « là bas si j'y suis » / / Découvrir **François Asselineau – UPR** et ses programmes / Greenpeace, **l'enVert du décor#1 /** Il était une fois **les sondages** / **La grenouille à lunettes :** « la dette » / Législative 2017 **#MAVOIX,** dis tu veux être ma/mon député-e ? / **#Transparence 2017L'Islande** n'a pas fini de nous étonner !
D12 à 18 - AGIR / ÉDUQUER / Parentalité
Coup de cœur Thomas d'Ansembourg, **la paix ça s'apprend** / Forum **« Eduquer pour élever les conscience »** en avril aux Amanins **/ Casamance**, des femmes cultivent la paix **/ Un collège calme,** ça existe ! **… / C**réer une **école démocratique** / Coup de pouce pour **L'atelier des possibles** / ***Coups de cœur*** **Une idée folle,** le film est sorti le 7 mars / **Poésie,** florilège
Parentalité 1ère édition du sommet de la parentalité
D19 à 22 – GÉNÉROSITÉ – SOLIDARITÉ
Info Carenews**,** **le Microdon**, mécénat participatif / Recyclerie, **Le Silo** / **Le revenu de base**, chantier social incontournable du prochain quinquennat, version **MFRB** / **Au nom du corps**, les droits à la vie de tout être humain selon **JODOROWSKY**
D23 à 30 - AGRICULTURE & NATURE
Inde, un couple rachète des terres et y plante une forêt / « Sortons l'agriculture du salon » / **La bio pour tous** / 20-30 mars **semaine sans pesticide /** 17-20mars, **vivre autrement,** parc floral de Paris / **Manger sain en ville**, c'est possible / **Agriculture au féminin** en Occitanie / Pour une **Apiculture plus naturelle / Apithérapie** au quotidien, conférence de Nicolas Cardinault / **Easygreen**, germoir automatisé / Sympa : Top 10 des **aliments avant récolte** / **Le sonneur à ventre jaune**

Sommaire (suite)

D31 à 33 – SANTE

Le congrès Santé de demain, le 1er avril à Montpellier / **IPSN,** le droit de se soigner autrement / ALIS, l**a vaccination**, ça ne se discute pas ! / Opération **à cœur ouvert sous anesthésie / Se soigner par les plantes** « obligatoire après 50 ans » !

D34 - 35 – RESSOURCEMENT

Voies expressives, Julia Höefler / **Ecologie intérieure** à Ste Camelle + autres stages

D36 à 39 – S'EXPRIMER- S'INDIGNER

ligue de **défense des conducteurs / Pesticides,** Greenpeace obtient gain de cause **/** Et si on arrêtait d'empoisonner nos enfants ? **/ Santé publique,** le kit complet pour **refuser Linky /** Victoire d'étape dans **l'interdiction des perturbateurs endocriniens / Le boycott**, notre pouvoir de consom'acteur / **Oléoduc dans le Dakota** du nord

D40 à 47 – ENERGIE, ECOLOGIE & ENVIRONNEMENT

la machine à laver **« l'increvable »** / **construire soi même** ses panneaux / le **micro-solaire** (de poche !) / **gratte-ciels végétaux** en Chine / **Ecotree**, le livret « Arbre » ! / **Copenhague n°1,** + de vélos que de voitures ! / **Les écoducs /** Des moulins-plateformes pour **récolter les déchets** sur les cours d'eau / **Les chèvres de montagne**, des équilibristes hors pair !

D48 à 51 – VIVRE AUTREMENT

les écolieux aujourd'hui **/** ***Coup de cœur*** **Eco dôme**, maisons du futur … immédiat ? / **Grèce**, ils construisent un **village autosuffisant** / **Tale me**, bibliothèque de vêtement éthique écolo en ligne /(***Coup de cœur*** **Zomia**, là où l'état n'est pas, à découvrir

D52 – INNOVATIONS

Singapour, de l'eau potable … à partir d'eaux usées / Transformer **le verre en sable**

D53 à 57 – CRÉATIONS et expression artistique

mandalas à la feuille d'or / **stone balancing**, vous connaissez ? / **Yuga Wang,** piano / Accordéon er clarinette, **Michel Portal et Vincent Peirani** … superbe ! / ***Coup de cœur*** **Guitare,** un jour de novembre de **Thibaud Cauvin**, magnifique et reposant

Avoir du discernement

1 – Ci-dessous, excellent entretien avec **Etienne Chouard le** 5 mars 2017.
Il répond ici aux questions des internautes (2h), avec des références bibliographiques en fin d'entretien. A voir absolument pour qui veut comprendre ce qui se passe en ce moment !

2 - Un complément d'infos sur Mélenchon et Asselineau,
Avec une analyse très lucide sur la question clé de la sortie de l'union européenne …
A faire circuler sans modération !

3 - Atelier Constituant Toulon / 2017
Changement de société,
La balle est dans notre camp !

A propos de discernement …

Charles Gave,
La fin de la zone euro
est inéluctable…
et imminente !

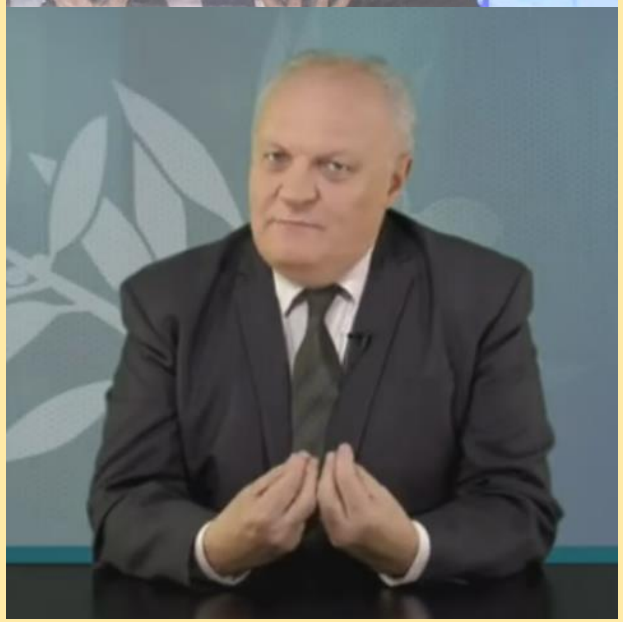

… et la controverse avec
François Asselineau

Entretien avec Tancrède Ramonet,
2 excellentes vidéos présentant
son prochain film-reportage
sur l'anarchisme en mai prochain sur ARTE

(Pour voir les vidéos, il faut être abonné au site)

A propos de cette candidature … à défaut de voir Charlotte « parrainée »,

1958 – 2017 : voici un personnage et un programme qui boucle la boucle de la 5ème république qui a fait son temps ; ce « conservatisme progressiste » me semble être très probablement le passage obligé le plus pertinent pour aller vers le nouveau monde auquel nous aspirons toutes et tous ; et ceci sans secousse ni révolution violente ; candidat de la transition, il n'y a plus qu'à espérer qu'il se fasse suffisamment voir, entendre et comprendre pour accéder au second tour …

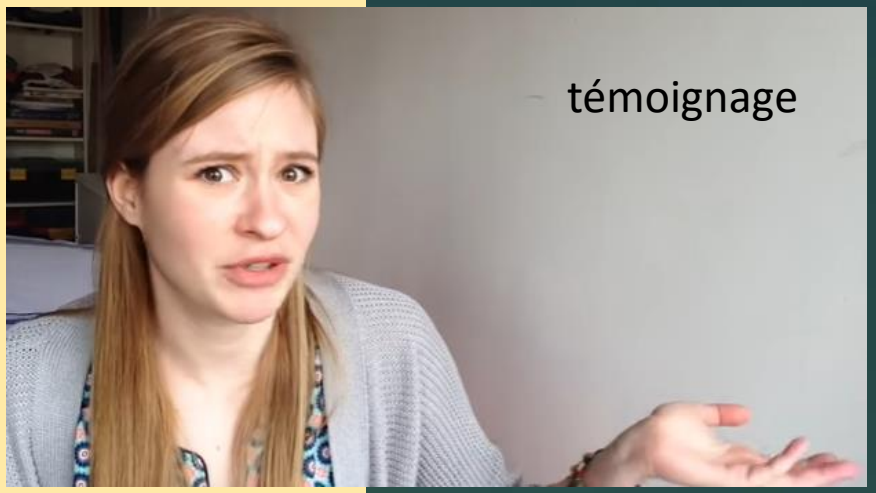

Qu'est-ce que je pense de l'UPR?

Asselineau sur Beur FM – 16 mars

En tout cas si vous en avez le courage, écoutez cette présentation de 3h. *(vous pouvez évitez sans problème le présentateur désastreux et le rituel « meeting » qui gâche presque tout de la 19ème à la 27ème minute).* Il y a dans ce programme de quoi satisfaire beaucoup de nos souhaits voire de nos rêves : sortie de l'Europe, de l'OTAN, de l'euro, de la PAC ; agriculture, santé, défense, aménagement du territoire, industries, etc. F-Asselineau est le seul qui explique de façon très concrète son rôle et ses programmes bien distincts, présidentiel et législatif.

A propos de discernement ...

… une mise en perspective par Greenpeace de l'actualité…

A propos de discernement ...

A propos de discernement ...

Une vidéo très bien documentée, des témoignages sérieux et accablants …

…Et un livre bouleversant « le meilleur parmi les 200 que j'ai déjà lu sur le sujet » nous dit Etienne Chouard !...

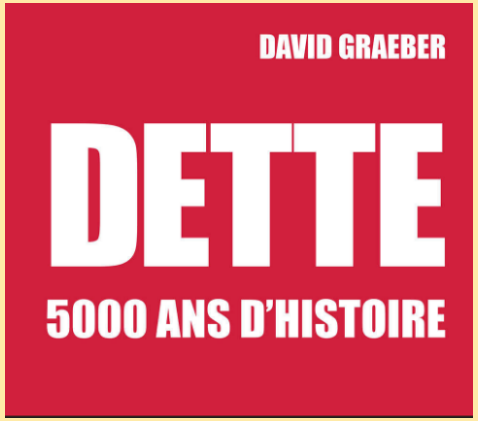

Ecologie politique

Législatives 2017, 2 nouvelles initiatives citoyennes … fallait y penser, à nous de jouer !

L'Islande n'a pas fini de nous étonner !

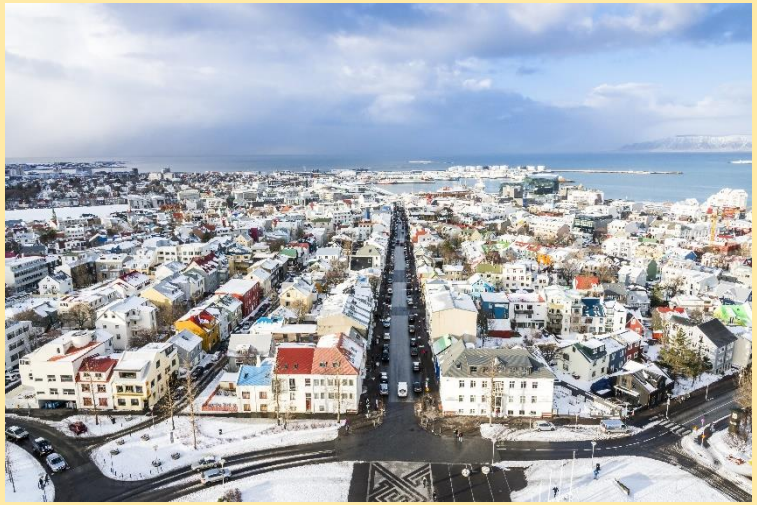

Pour la première fois dans l'histoire, un pays a en effet annoncé qu'il imposerait l'égalité salariale à ses entreprises !
Gros plan sur une mesure spectaculaire qui pourrait bien amorcer un vaste changement…

Agir / Eduquer à la Paix

un livre Coup de cœur

Ici, l'Entretien de Thomas d'Ansembourg sur RTBF

Agir / Eduquer à la Paix

La Casamance est une région sénégalaise magnifique et fertile, tristement connue pour son conflit armé qui a duré plus de vingt ans. Refusant de voir une partie de leur pays sombrer dans la violence, des femmes se sont regroupées et organisées pour participer activement au retour à la paix et à la reconstruction de la région.

5 jours de formation pour apprendre
à créer une école démocratique

Agir / Eduquer

[Un quart d'heure de lecture par jour au collège]

Agir / Eduquer pour (avec) les enfants

Encore 30 jours pour récolter 17 000€ et ouvrir une école dans un bâtiment aux normes ERP, pouvant accueillir du public en toute sécurité.

Agir / Eduquer pour (avec) les enfants

Film Coup de cœur

Agir / Eduquer pour (avec) les enfants

Coup de cœur poésie

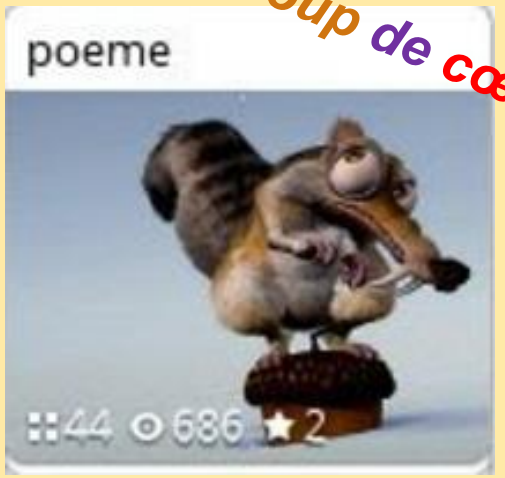

Une fois n'est pas coutume, voici un florilège quelques grands classiques indémodables en matière de poésie : quelques exemples

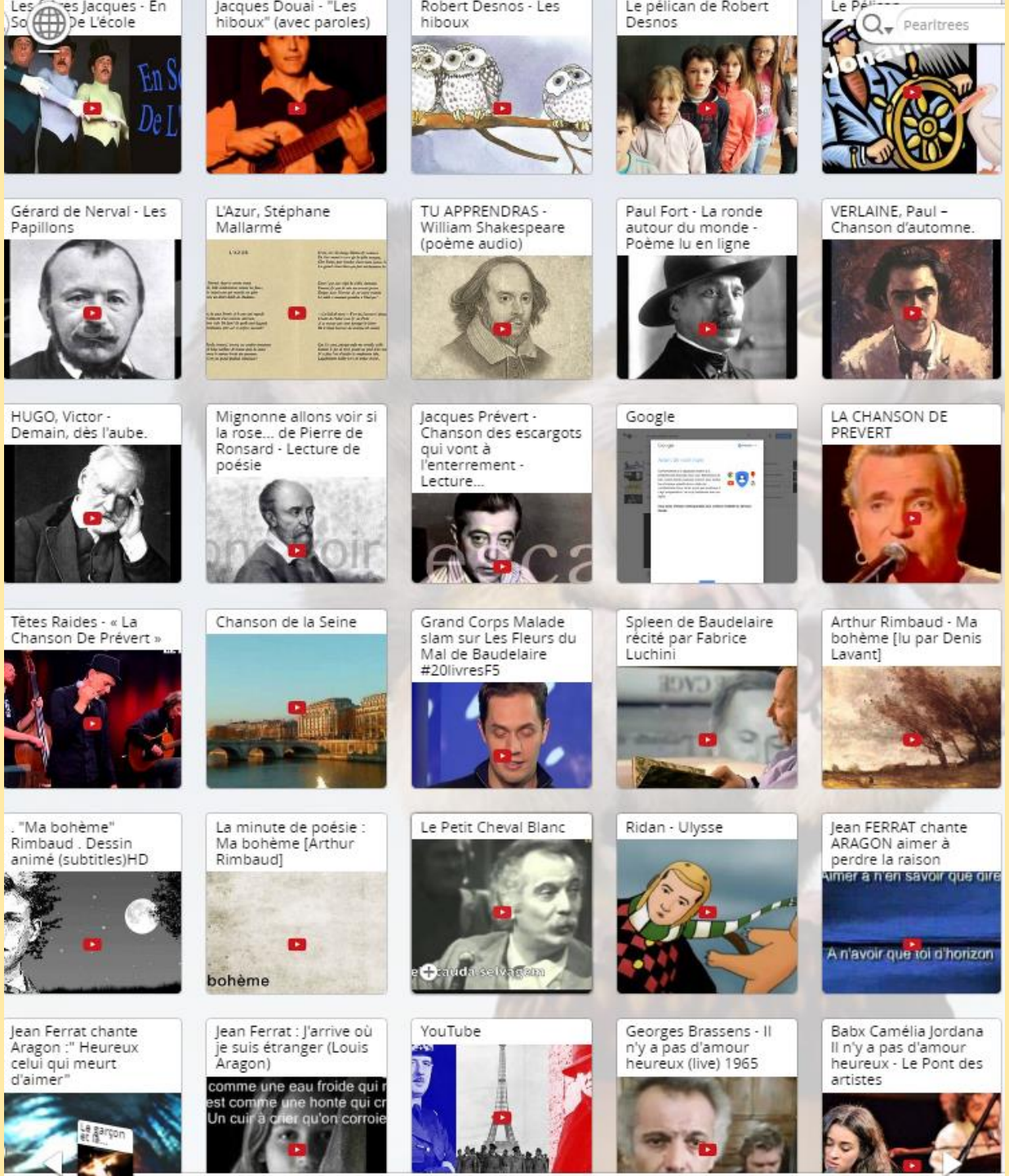

Etc …

Le Sommet de la Parentalité

DES CONSEILS D'EXPERTS POUR DES PARENTS MODERNES & BIENVEILLANTS

« 1er sommet de la parentalité »

Evénement 100% en ligne auquel on peut accéder gratuitement afin de recevoir chaque jour, directement depuis sa boite mail et pendant 7 jours, 2 interventions sur des problématiques ciblées qui peuvent concerner les uns ou les autres

Des conseils d'experts en parentalité ? Hum …soyons prudents ! Je nuance donc le propos de la présentation de ce type de manifestation, le ton m'est apparu un peu trop familier et « accrocheur », à vous d'apprécier …

Générosité - solidarité

Micro-don et mécénat participatif

MICRODON LÈVE 2,7 M D'EUROS POUR DÉVELOPPER LA GÉNÉROSITÉ EMBARQUÉE / JANVIER 2017

carenews

Solidarité : Maisons du Monde, Naturalia et Jules rejoignent L'ARRONDI

Générosité – solidarité

Étude-Action de démarrage de la Recyclerie, « Le Silo » :
une fois sur le site vous pouvez sauter la vidéo du début, franchement pas drôle ! Mais tout le reste est intéressant …

Réseau des Ressourceries – Acteurs du Réemploi – www.ressourcerie.fr

Union des EcoCycleries

ADEME

IPCA

PAYS LOUDUNAIS – Communauté de Communes

Une Recyclerie gère, sur un territoire donné, un centre de récupération, de valorisation, de revente d'objets ou matériaux destinés à l'enfouissement et a une mission d'éducation à l'environnement. Son activité est inscrite dans le schéma de gestion des déchets du territoire. C'est un acteur local.

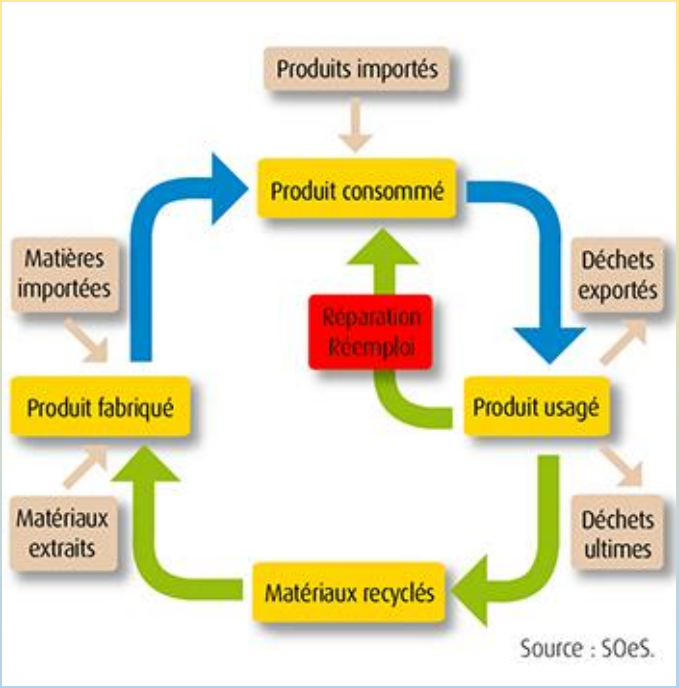

MOUVEMENT FRANÇAIS POUR UN **REVENU DE BASE**

Le revenu universel fait salle comble à l'Hôtel de ville de Paris

Nota : Chaque image renvoie à un lien différent

Les 2 tables rondes

Au nom du corps

Si le revenu de base nous parle de tout être humain ayant droit à vivre dignement socialement parlant dès la naissance, voici les droits de tout être humain dès la conception :
à écouter avec attention … bonne écoute !

Agriculture

NEOPLANETE
POUR CHANGER D'ÈRE

« Sortons l'agriculture du salon »

forum organisé sur le thème de la démocratie alimentaire au moment du salon de l'agriculture porte de Versailles

Yolaine de la Bigne
derrière le micro de Sud Radio !

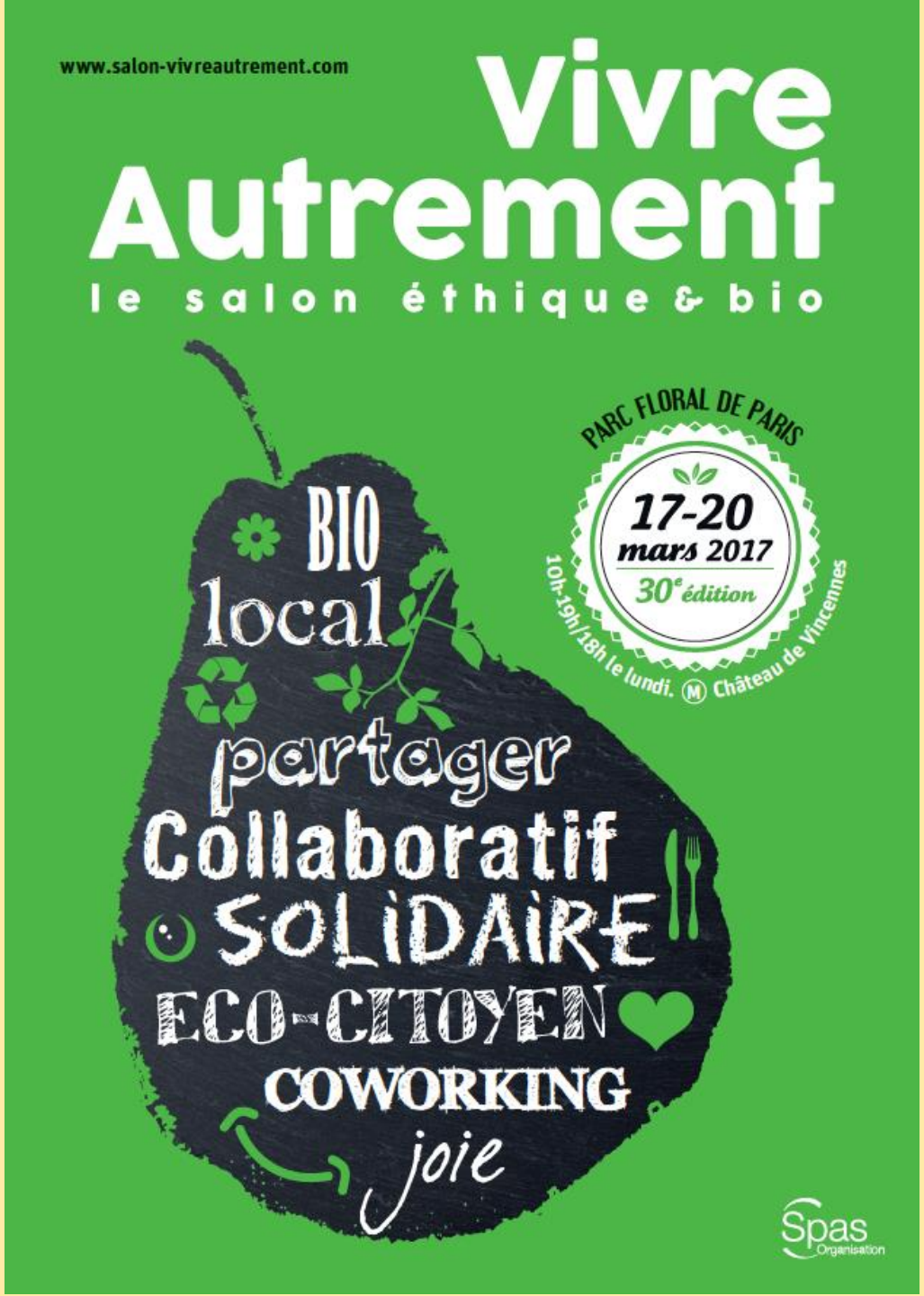
www.salon-vivreautrement.com
Vivre Autrement
le salon éthique & bio
PARC FLORAL DE PARIS
17-20 mars 2017
30e édition
10h-19h/18h le lundi. Ⓜ Château de Vincennes
BIO
local
partager
Collaboratif
SOLIDAIRE
ECO-CITOYEN
COWORKING
joie
Spas Organisation

DU 20 AU 30 MARS 2017
12E SEMAINE POUR LES ALTERNATIVES AUX PESTICIDES
ANIMATIONS • PROJECTIONS DE FILMS • ATELIERS
CONFÉRENCES • PORTES OUVERTES DE FERMES...
ENSEMBLE CULTIVONS L'AVENIR !
générations FUTURES
www.semaine-sans-pesticides.com

C'est possible , à . . .

… Bordeaux,
voir la vidéo ci contre →

Et aussi à …

COOPÉRATIVE LA LOUVE
Paris

OTSOKOP
Anglet

LA CAGETTE
Montpellier

SUPERCOOP

SUPERQUINQUIN
Lille

Bruxelles
BEES coop
SUPERMARKET

Et chez vous, c'est pour quand ? . . .

Appel à candidature 2017 - L'agriculture au féminin

MIDI-PYRÉNÉES ACTIVES
FINANCEUR SOLIDAIRE POUR L'EMPLOI

ARDEAR
MIDI-PYRÉNÉES

BlueBees
FINANÇONS L'AGRICULTURE DE DEMAIN

Evident !

Sérieux !

Appétissant !

Graines germées

Germoir Automatique EasyGreen - Eric Viard

Le top des germoirs, mais évidemment cela a un coût ! …

Le sonneur à ventre jaune

Le sonneur à ventre jaune mérite l’attention

Santé

Congrès Santé de demain – Montpellier

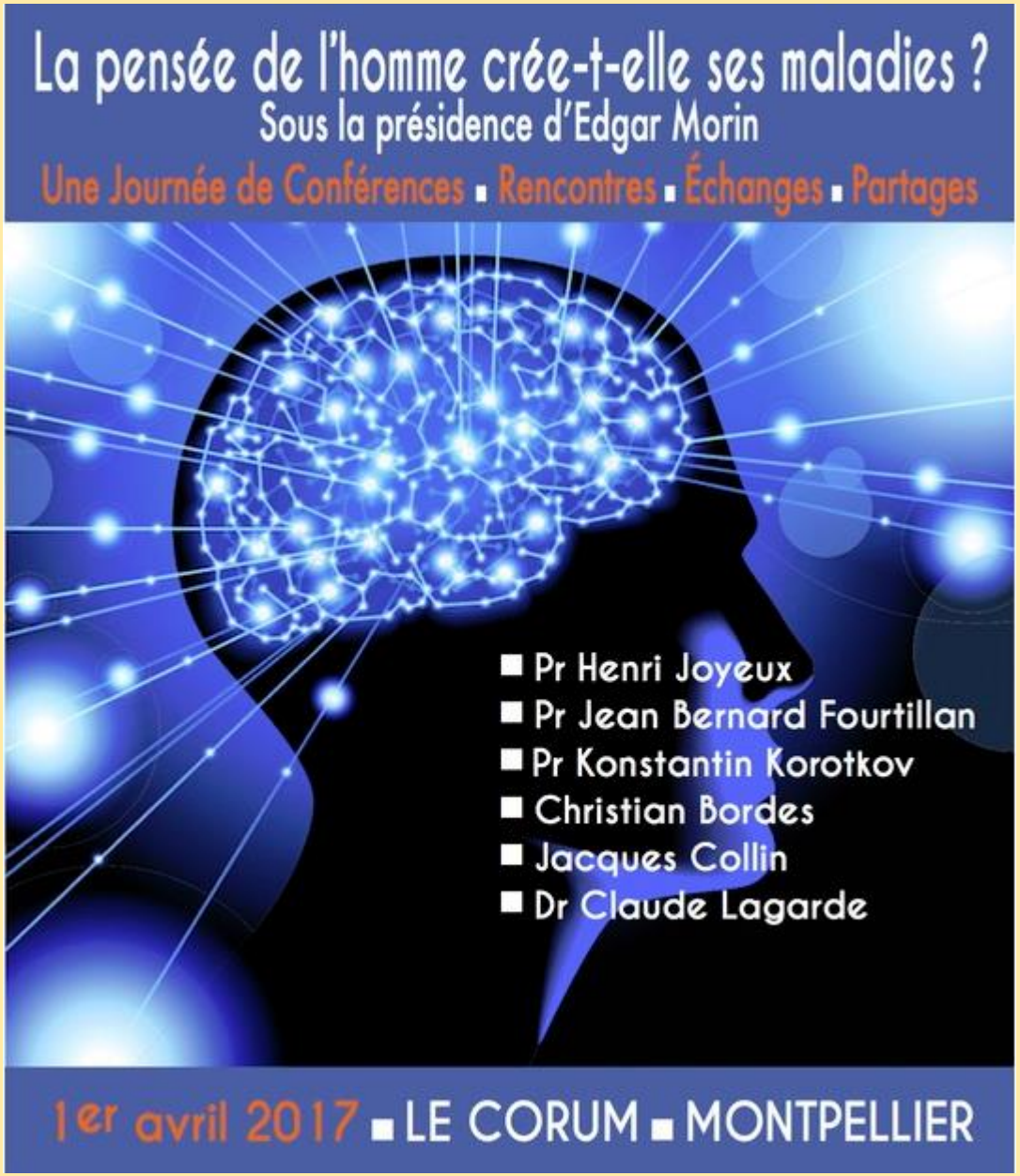

Comment développer la médecine énergétique en Occident ?

Un rassemblement extraordinaire
avec un panel exceptionnel
de chercheurs ouverts et compétents

49€ au lieu de 69€ pour les abonnés à la lettre de Santé Nature Innovation (SNI), code promotion **IPSN**

Pour s'inscrire à la lettre de SNI, cliquez sur l'image ci-dessous :

Santé Nature Innovation

« Santé »

IPSN
Le droit de soigner autrement
Voir le programme
des rencontres 2017

L'image se passe de commentaire :
Pour celles et ceux
qui auraient besoin de plus d'infos
précises et pratiques sur le sujet,
ALIS, un site incontournable →

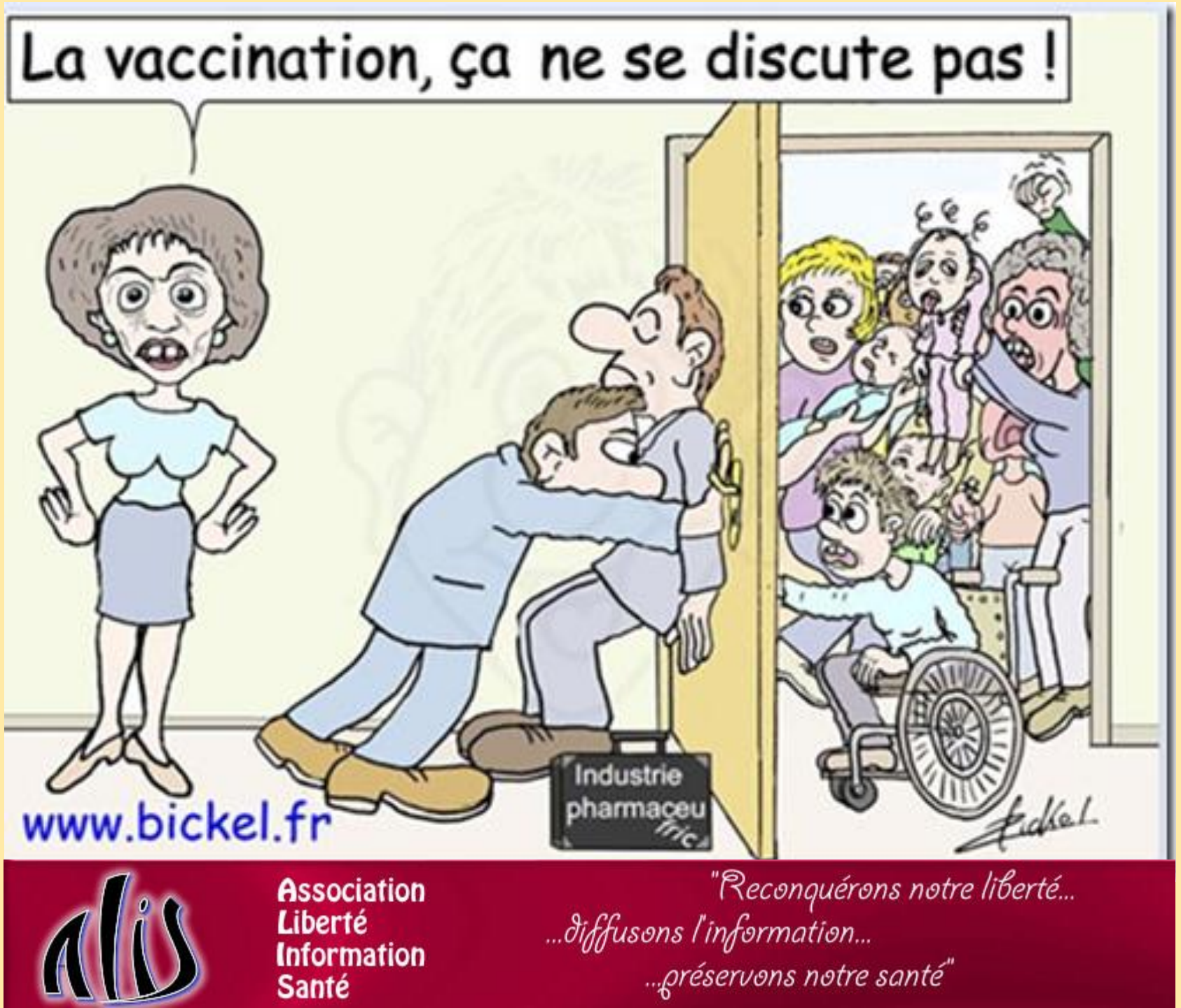

Santé

Opération à cœur ouvert sous acupuncture :
En Chine, cette méthode permet de limiter les risques d'infection, permet une meilleure cicatrisation et favorise une bonne récupération. Regardez...

Christophe Bernard, ingénieur de formation, passionné de plantes, enseignant à l'école lyonnaise des plantes médicinales, écrivain :
« Les recettes secrètes de mon herbaliste »
et « Vins médicinaux et élixirs »

Se soigner par les plantes : « Obligatoire après 50 ans »
Une série d'ateliers et de références proposés par Christophe Bernard … une formation qui a un certain coût …

Ressourcement : stages et autres propositions

Pour celles et ceux que les propositions de Julia Höefler intéresse, voici sa newsletter de mars 2017

Chaque semaine des visio-conférences, des méditations, rencontres, des stages et séminaires, des retraites avec des enseignants ayant un vécu authentique à partager...

Stage d'écologie intérieure
du samedi 15 au lundi 17 avril,
à l'éco-village de Sainte-Camelle,
entre Foix et Toulouse.

Autres stages de Yann Thibaud :
à voir sur son site →

S'exprimer – s'indigner en donnant de l'énergie pour construire le nouveau monde

Le courage, c'est
de rechercher la vérité
et de la dire,
Jean Jaurès

LIGUE DE DÉFENSE DES CONDUCTEURS

Le fiasco de la politique ultra répressive française

Pesticides : victoire de Greenpeace face aux producteurs de pommes

Poursuivie pour dénigrements, l'ONG environnementale a gagné son procès. Une victoire essentielle pour l'écologie comme pour la liberté d'expression !

S'exprimer – s'indigner en donnant de l'énergie pour construire le nouveau monde

« Une proposition pleine de bon sens qui repose autant sur un constat effrayant que sur des perspectives réjouissantes ».

Cela fait plus de 3 ans que, sous la pression d'entreprises comme Bayer ou Monsanto, la Commission européenne essaye de faire adopter cette réglementation. En vain.

Kit de refus compteur Linky !

Face à la désinformation d'ERDF et à des techniques de "com" qui soufflent le chaud et le froid pendant que des entreprises entrevoient une manne juteuse avec la pose de Linky, il est plus que jamais nécessaire d'agir sans se laisser déstabiliser...

S'exprimer – s'indigner en donnant de l'énergie pour construire le nouveau monde

Levent ACAR
TEDxLyon :
Le boycott bienveillant pour une économie saine

Le site :

1-boycott.org

S'exprimer – s'indigner en donnant de l'énergie pour construire le nouveau monde

Quelque 600 personnes, dont de nombreux Amérindiens, ont manifesté jusqu'à la Maison Blanche vendredi contre le projet d'oléoduc dans le Dakota du Nord, relancé par Donald Trump.
Pour la tribu sioux de Standing Rock, le tracé de l'oléoduc passe sur des sites sacrés et menace ses sources d'eau potable...

Energie et écologie pratique

La machine à laver L'Increvable

L'Increvable participe à la seconde édition de la Fabrique Aviva dans la thématique « protéger l'environnement ».

Energie solaire

Construire soi-même
ses panneaux solaires thermiques,
c'est possible !

Micro solaire

Deux jeunes Philippins impriment
des panneaux solaires de poche

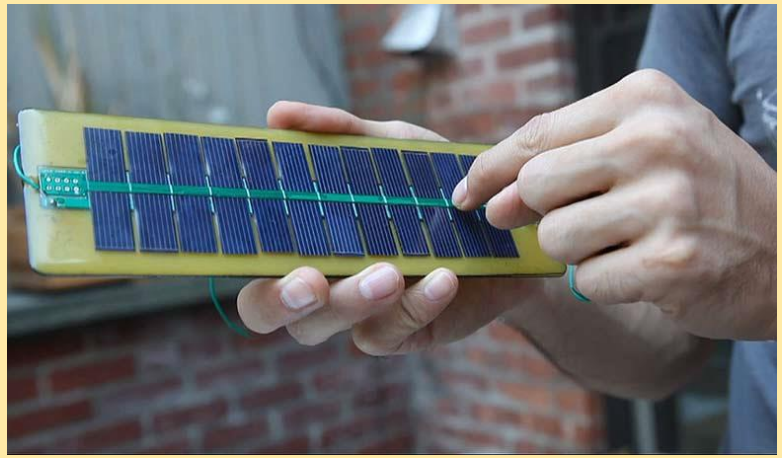

Architecture écologique

Une nouvelle foret verticale va bientôt voir le jour en Chine. Deux gratte-ciels végétaux qui absorberont 35 tonnes de CO^2 par an !

Nanjing Vertical Forest : ces gratte-ciel promettent de réduire la pollution

Ecotree, une autre façon de faire de l'écologie

Les écoducs dans le monde, y'a de l'idée quand même !

Les passages à faune se multiplient dans le monde entier
et permettent aux animaux de circuler en toute sécurité. Une incroyable idée née en France !

Ecologie citadine

Copenhague n°1, capitale mondiale de la petite reine ; Un record exemplaire *(Nantes 6ème du classement mondial)*

En 2016, en moyenne, 252 600 voitures ont emprunté quotidiennement les rues de Copenhague contre 265 700 vélos !

56% des habitants utilisent leur vélo en ville,
20% sont usagers des transports en commun, en
Regard des 14% adeptes de la voiture au quotidien !

Ecologie fluviale

Couplant l'énergie du soleil à celle de l'eau, cette drôle d'invention nettoie la rivière en continu. Résultat : une efficacité redoutable !

Les Chèvres de montagne, des artistes équilibristes hors pair ...

Pour plus de photos, et de plus près, voir le lien du diaporama pps joint à cet envoi, ça vaut vraiment le coup d'oeil

Vivre autrement, les écolieux aujourd'hui

Damanhur,
Lablachère, …
un reportage FR3
(mai2015),
et d'autres sur You tube

Damanhur,
temple de tous les dieux
et Eco villages

Pendant deux millénaires, les montagnes de la Zomia furent, selon James Scott, une zone-refuge pour les populations d'Asie du Sud-Est. Haut lieu de la résistance à l'État, elles seraient le miroir de notre civilisation destructrice et sûre d'elle-même. Une histoire anarchiste qui fascine et intrigue.

Vivre autrement, les écolieux aujourd'hui

Vivre autrement, les Eco dômes, maisons du futur

(Coup de cœur)

Esthétiques, écologiques, résistants
et modernes, les dômes géodésiques
pourraient-ils devenir les maisons du futur ?

Vivre autrement, Vie pratique

A défaut de faire soi même ses habits …

TALE ME
SO MAGIC TO WEAR

Tale me ?
Une bibliothèque en ligne de vêtements éthiques et écolos !

INNOVATIONS

La démographie galopante de la ville-état de Singapour l'oblige à faire face chaque jour à un besoin croissant d'eau potable. Dans les années 70, George Madhavan et son équipe d'ingénieurs, ont mis au point un processus inédit...

Grâce à cette machine,
le verre redevient du sable !
Pourquoi piller les plages
quand on peut transformer le verre ?
Cette machine donne une belle idée
de tout ce qui reste à inventer !

Mandalas

Murder and Rose :
l'artiste qui sublime les mandalas à la feuille d'or

L’artiste britannique Asmahan A. Mosley, sous le nom de Murder and Rose sur Instagram, crée des compositions géométriques élaborées en puisant son inspiration dans les temples, mosquées et architectures exotiques du monde.

Stone balancing

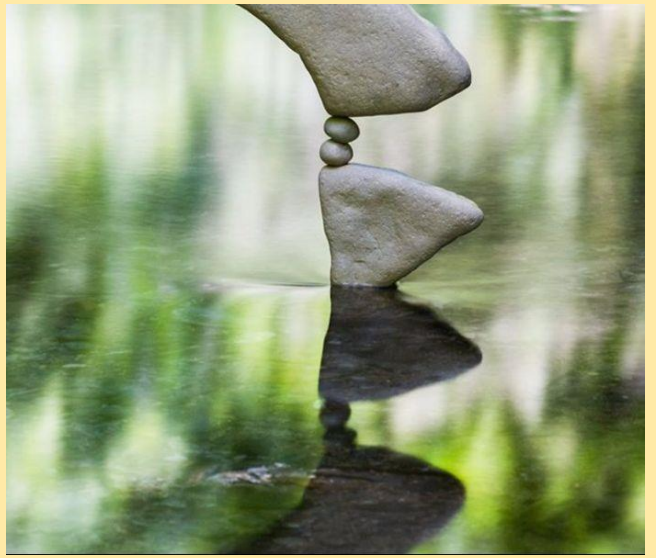

Cet homme a mis son travail de tapissier d'ameublement entre parenthèses pour se consacrer exclusivement au stone balance. Un art... envoûtant. [Son site sur facebook]

Piano

Yuja Wang : Histoire de ne pas perdre la main … ! :

Prokofiev - Toccata Op. 11!

Ravel Piano Concerto in G major
... et toujours aussi brillante dans les bis
(à partir de la 20ème minute)

Europa jazz festival

Michel Portal et Vincent Peirani

« Toujours à la recherche de nouvelles collaborations, Michel Portal a trouvé en Vincent Peirani, sideman de talent, un disciple de taille. Entre classique et jazz, l'accordéoniste, formé également à la clarinette, navigue vers de nouveaux horizons musicaux en compagnie de son aîné ».

L'impro tango de la 58ème minute est particulièrement réussi, …et le final !

Guitare

Thibault Cauvin : Un jour de novembre, de Léo Brouwer